

1.3 Travaux d'investissement 2022 : CUVELAGE CANAL COMMUN (Chemin de Cabasse et Taussane Nord)

TRAVAUX CUVELAGE CANAL COMMUN Chemin du Crès :	474 792,50 €
Maitrise d'œuvre travaux cuvelage CANAL COMMUN SCP :	31 967,00 €
MO Cuvelage Tranche ferme : 16 304,00 € / MO Cuvelage Tranche Optionnelle 1 :	15 663,00 €
Montant total TRAVAUX :	506 759,5 €

FINANCEMENT DES TRAVAUX :

Part autofinancement ASA : 268 582,54 € (53%)

Participation règlementaire de la COMMUNE DE MIRAMAS : 238 176,96€ (47%)

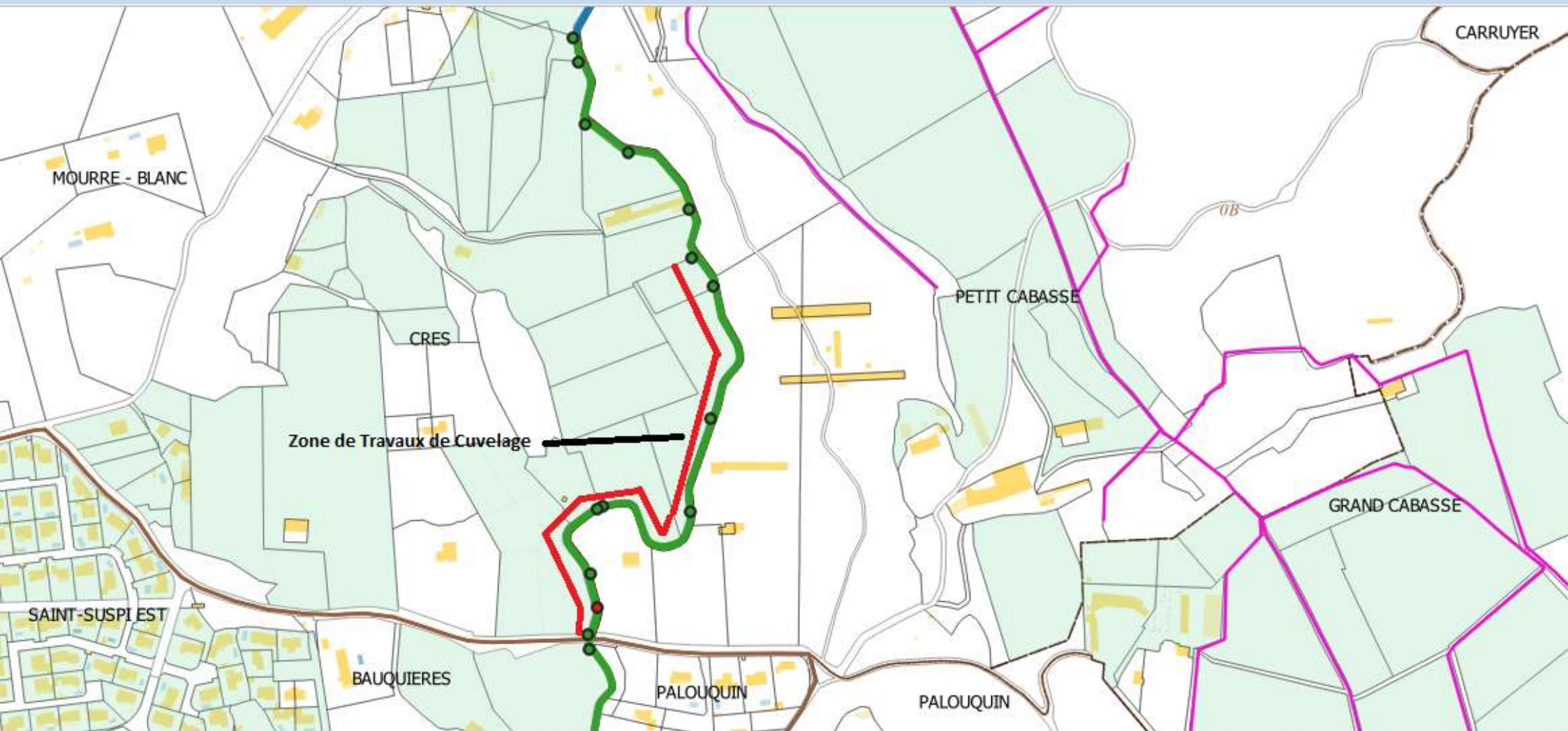

Cuvelage Cabasse

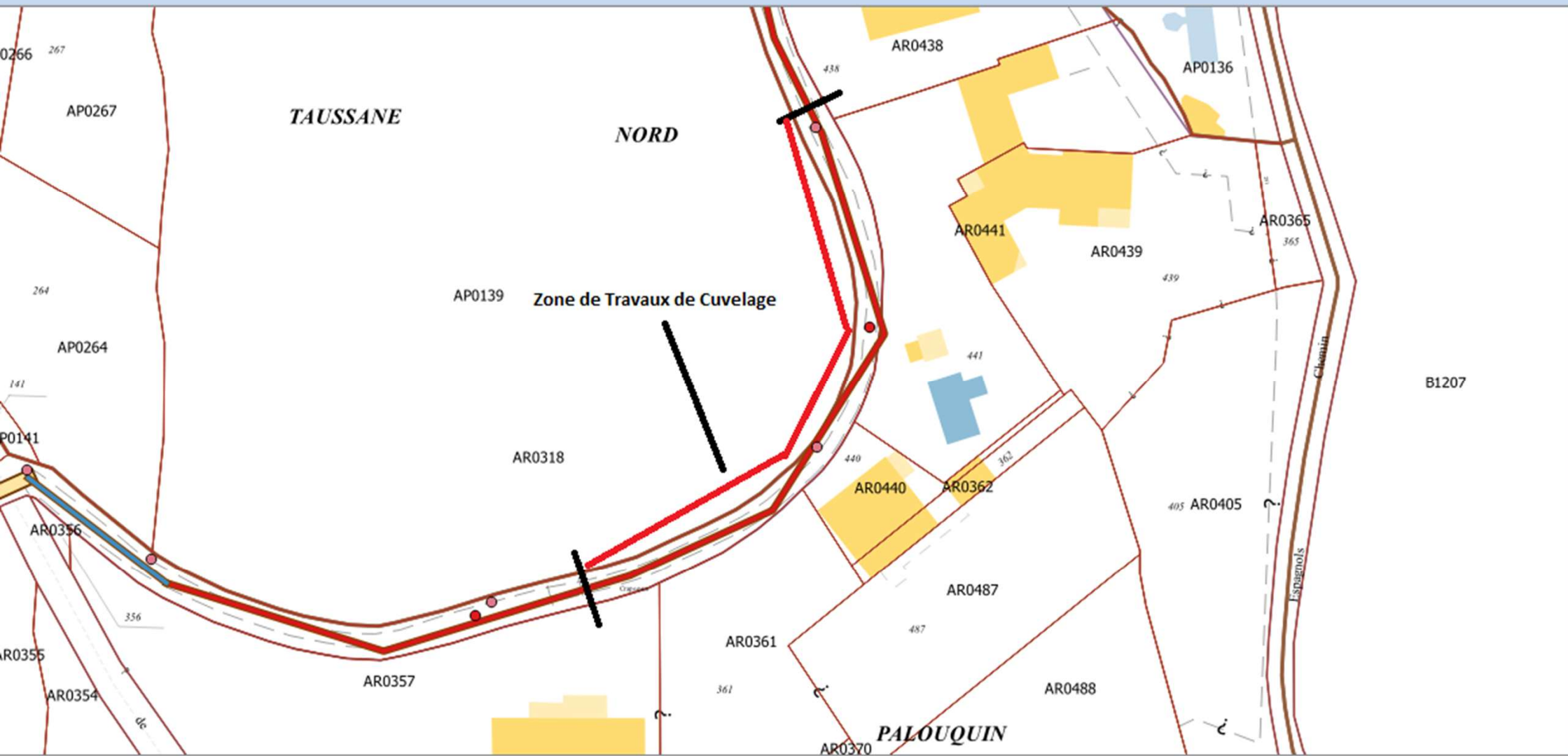

Cuvelage Taussane Nord





1.3 Travaux d'investissement 2021-2022 : CUVELAGE du Canal de la Dent sur la Commune de Saint-Chamas (Quartier Meudon)

MONTANT HT DES TRAVAUX : 37 627,00 €

Réalisé par la société SAS T2JM de Plan d'Orgon (13750)



Cuvelage Chemin des Combe



BUSAGE du Canal de la Dent sur la Commune de Saint-Chamas (Canterperdrix/Bion)

MONTANT HT DES TRAVAUX : 100 000,00 €

Réalisé par la société Sud Service Environnement de Saint-Chamas (13250)

Pour une longueur de 170 m auquel la mairie de Saint-Chamas a participé.



Reprise berge du Canal Commun sur la Commune de Miramas

MONTANT HT DES TRAVAUX : 10 000,00€

Réalisé par la société GAGNERAUD de Salon de Provence (13330)

